

CORTE "AA"
ESCALA: 1:100

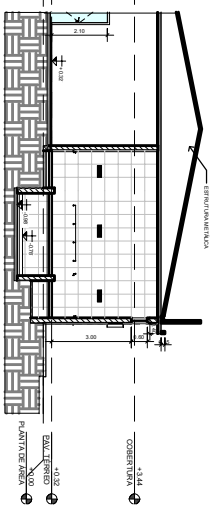

CORTE "GG"
ESCALA: 1:100

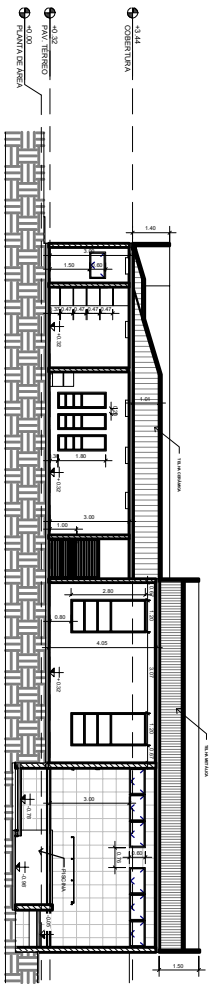

CORTE BB
ESCALA: 1:100

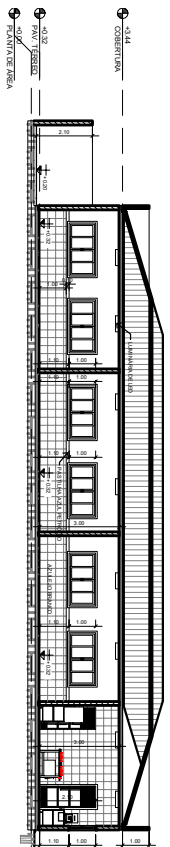

CORTE "FF"
ESCALA: 1:100

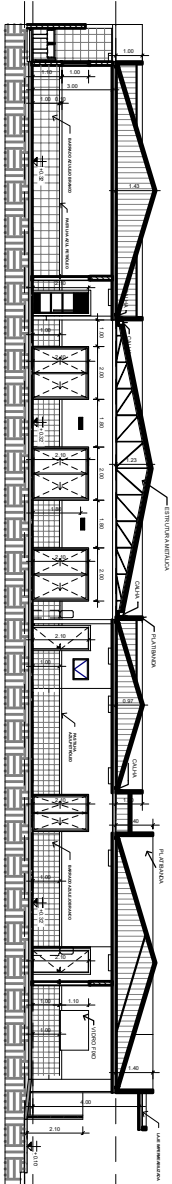

CORTE "CC"
ESCALA: 1:100

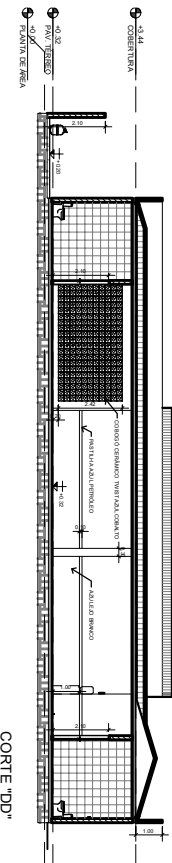

CORTE "DD"
ESCALA: 1:100

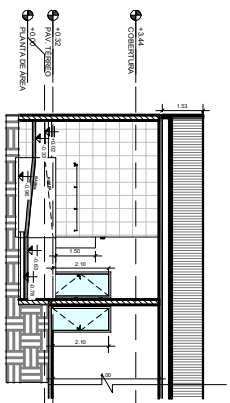

CORTE "HH"
ESCALA: 1:100

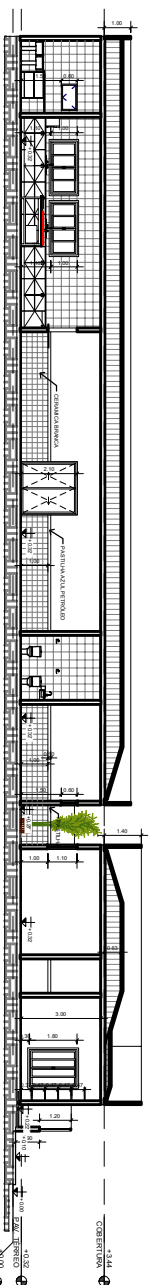

CORTE "EE"
ESCALA: 1:100

PROJETO COMPLETO

FOLHA 03

CONSTRUÇÃO DO CAPPEC (CENTRO INTEGRADO DE ATENDIMENTO PEDAGÓGICO E PSICOLÓGICO DO EDUCANDO DE CARACÓU)

PREFEITURA MUNICIPAL DE CARACÓU

17.935.588/0001-15

RUA PAUL PEREIRA PINTO

CENTRO

CARACÓU

SITUAÇÃO SEM ESCALA

ESCALA: INDICADA

CONFORME IMPLANTAÇÃO

PROJETO DE ARQUITETURA DE CARACÓU

QUADRO DE ÁREAS

PROJETO DE ARQUITETURA DE CARACÓU

TIPO DE ÁREA	ÁREA (m²)	TOTAL
ÁREA DE CONSTRUÇÃO	1.100,00	1.100,00
ÁREA DE PAVIMENTAÇÃO	1.100,00	2.200,00
ÁREA DE PLANTIO	1.100,00	3.300,00
ÁREA DE SERVIÇOS	1.100,00	4.400,00
ÁREA DE ESTACIONAMENTO	1.100,00	5.500,00
ÁREA DE RECREIO	1.100,00	6.600,00
ÁREA DE SERVIÇOS	1.100,00	7.700,00
ÁREA DE SERVIÇOS	1.100,00	8.800,00
ÁREA DE SERVIÇOS	1.100,00	9.900,00
ÁREA DE SERVIÇOS	1.100,00	11.000,00
ÁREA DE SERVIÇOS	1.100,00	12.100,00
ÁREA DE SERVIÇOS	1.100,00	13.200,00
ÁREA DE SERVIÇOS	1.100,00	14.300,00
ÁREA DE SERVIÇOS	1.100,00	15.400,00
ÁREA DE SERVIÇOS	1.100,00	16.500,00
ÁREA DE SERVIÇOS	1.100,00	17.600,00
ÁREA DE SERVIÇOS	1.100,00	18.700,00
ÁREA DE SERVIÇOS	1.100,00	19.800,00
ÁREA DE SERVIÇOS	1.100,00	20.900,00
ÁREA DE SERVIÇOS	1.100,00	22.000,00
ÁREA DE SERVIÇOS	1.100,00	23.100,00
ÁREA DE SERVIÇOS	1.100,00	24.200,00
ÁREA DE SERVIÇOS	1.100,00	25.300,00
ÁREA DE SERVIÇOS	1.100,00	26.400,00
ÁREA DE SERVIÇOS	1.100,00	27.500,00
ÁREA DE SERVIÇOS	1.100,00	28.600,00
ÁREA DE SERVIÇOS	1.100,00	29.700,00
ÁREA DE SERVIÇOS	1.100,00	30.800,00
ÁREA DE SERVIÇOS	1.100,00	31.900,00
ÁREA DE SERVIÇOS	1.100,00	33.000,00
ÁREA DE SERVIÇOS	1.100,00	34.100,00
ÁREA DE SERVIÇOS	1.100,00	35.200,00
ÁREA DE SERVIÇOS	1.100,00	36.300,00
ÁREA DE SERVIÇOS	1.100,00	37.400,00
ÁREA DE SERVIÇOS	1.100,00	38.500,00
ÁREA DE SERVIÇOS	1.100,00	39.600,00
ÁREA DE SERVIÇOS	1.100,00	40.700,00
ÁREA DE SERVIÇOS	1.100,00	41.800,00
ÁREA DE SERVIÇOS	1.100,00	42.900,00
ÁREA DE SERVIÇOS	1.100,00	44.000,00
ÁREA DE SERVIÇOS	1.100,00	45.100,00
ÁREA DE SERVIÇOS	1.100,00	46.200,00
ÁREA DE SERVIÇOS	1.100,00	47.300,00
ÁREA DE SERVIÇOS	1.100,00	48.400,00
ÁREA DE SERVIÇOS	1.100,00	49.500,00
ÁREA DE SERVIÇOS	1.100,00	50.600,00
ÁREA DE SERVIÇOS	1.100,00	51.700,00
ÁREA DE SERVIÇOS	1.100,00	52.800,00
ÁREA DE SERVIÇOS	1.100,00	53.900,00
ÁREA DE SERVIÇOS	1.100,00	55.000,00
ÁREA DE SERVIÇOS	1.100,00	56.100,00
ÁREA DE SERVIÇOS	1.100,00	57.200,00
ÁREA DE SERVIÇOS	1.100,00	58.300,00
ÁREA DE SERVIÇOS	1.100,00	59.400,00
ÁREA DE SERVIÇOS	1.100,00	60.500,00
ÁREA DE SERVIÇOS	1.100,00	61.600,00
ÁREA DE SERVIÇOS	1.100,00	62.700,00
ÁREA DE SERVIÇOS	1.100,00	63.800,00
ÁREA DE SERVIÇOS	1.100,00	64.900,00
ÁREA DE SERVIÇOS	1.100,00	66.000,00
ÁREA DE SERVIÇOS	1.100,00	67.100,00
ÁREA DE SERVIÇOS	1.100,00	68.200,00
ÁREA DE SERVIÇOS	1.100,00	69.300,00
ÁREA DE SERVIÇOS	1.100,00	70.400,00
ÁREA DE SERVIÇOS	1.100,00	71.500,00
ÁREA DE SERVIÇOS	1.100,00	72.600,00
ÁREA DE SERVIÇOS	1.100,00	73.700,00
ÁREA DE SERVIÇOS	1.100,00	74.800,00
ÁREA DE SERVIÇOS	1.100,00	75.900,00
ÁREA DE SERVIÇOS	1.100,00	77.000,00
ÁREA DE SERVIÇOS	1.100,00	78.100,00
ÁREA DE SERVIÇOS	1.100,00	79.200,00
ÁREA DE SERVIÇOS	1.100,00	80.300,00
ÁREA DE SERVIÇOS	1.100,00	81.400,00
ÁREA DE SERVIÇOS	1.100,00	82.500,00
ÁREA DE SERVIÇOS	1.100,00	83.600,00
ÁREA DE SERVIÇOS	1.100,00	84.700,00
ÁREA DE SERVIÇOS	1.100,00	85.800,00
ÁREA DE SERVIÇOS	1.100,00	86.900,00
ÁREA DE SERVIÇOS	1.100,00	88.000,00
ÁREA DE SERVIÇOS	1.100,00	89.100,00
ÁREA DE SERVIÇOS	1.100,00	90.200,00
ÁREA DE SERVIÇOS	1.100,00	91.300,00
ÁREA DE SERVIÇOS	1.100,00	92.400,00
ÁREA DE SERVIÇOS	1.100,00	93.500,00
ÁREA DE SERVIÇOS	1.100,00	94.600,00
ÁREA DE SERVIÇOS	1.100,00	95.700,00
ÁREA DE SERVIÇOS	1.100,00	96.800,00
ÁREA DE SERVIÇOS	1.100,00	97.900,00
ÁREA DE SERVIÇOS	1.100,00	99.000,00
ÁREA DE SERVIÇOS	1.100,00	100.100,00

APROVADO EM 20/05/2024

PREFEITURA MUNICIPAL DE CARACÓU

PROJETO DE ARQUITETURA DE CARACÓU